Entièrement rénové en 2011, le lycée Hector Guimard dispose de plateaux techniques fonctionnels et de tous les équipements nécessaires à l'apprentissage des métiers auxquels forme le Greta GPI2D, à savoir :**plombier-chauffagiste, agent de maintenance du bâtiment, peintre applicateur de revêtements, serrurier-métallier ou encore tailleur de pierre**. Des modules enmaçonnerie, plâtrerie, carrelage et une formation Ornementation – Mises aux Points – Sculpture et Utilisation Machine à Commandes Numérique en Taille de Pierre sont également proposés sur des temps plus courts.

Afin d'accueillir le public de la formation continue dans des conditions optimales, deux ateliers de plomberie et de maintenance du bâtiment, ainsi qu'une salle de pause, sont entièrement dédiés aux stagiaires du GPI2D.

Prochaines journées portes-ouvertes : les 24 et 25 mars 2023 !

DÉCOUVREZ NOS FORMATIONS EN BÂTIMENT

Observation et vérification d'une installation sanitaire réalisée en formation.

CAP Installateur Thermique/Installateur Sanitaire : Utilisation d’un alésoir.

CAP Installateur Sanitaire préparant le travail pour un ceintrage sur une cintreuse d'établi.

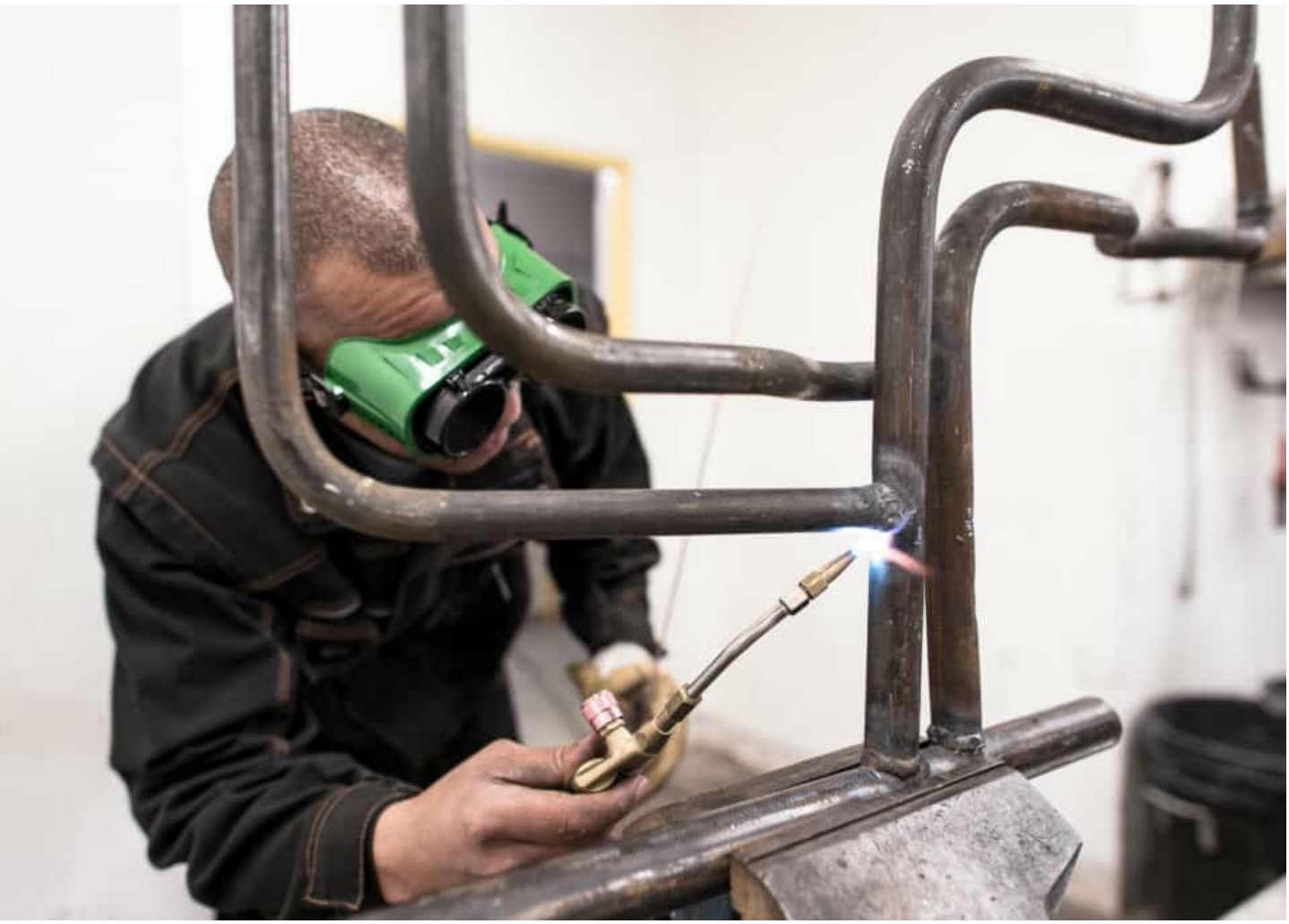

CAP Installateur thermique : Soudage par brasure sur un élément d'une installation de chauffage en acier noir.

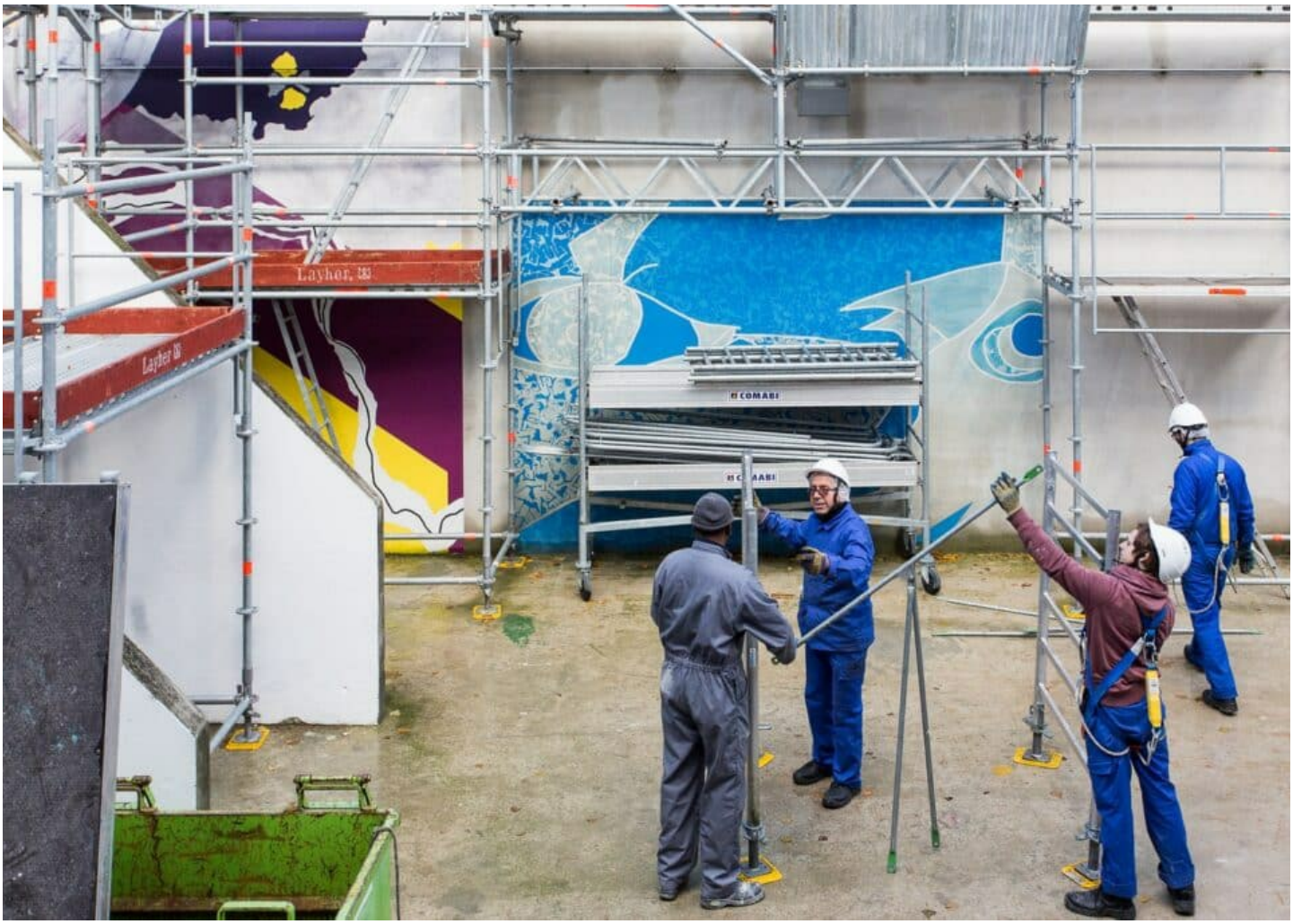

Passage de l’habilitation travail en hauteur R408 (échafaudage sur pieds) dans le cadre du CAP Serrurier Métallier.

Machine à commande numérique en taille de pierre effectuant une action d'épannelage.

Formation Ornementation, Mise aux Points, Sculptures : travail de finalisation d'une copie d'ouvrage historique pou une restauration d'ornement en pierre.

Stagiaire du CAP Serrurier Métallier réalisant une soudure à l'arc à l'électrode enrobée.

Presse plieuse AMADA utilisée par un stagiaire du CAP Serrurier Métallier.